FERRETTI
YACHTS

850

850 Preliminary

MOTORIZZAZIONE		
2 x MAN V 12 1800 - potenza 1800 mhp / 1324 kW a 2300 giri/min	std	
2 x MAN V 12 1900 - potenza 1900 mhp / 1397 kW a 2300 giri/min	opt	
VELOCITÀ (nodi) (rif. Spec. Prestazionali)	MAN 1800	MAN 1900
Velocità massima	29 nodi	31 nodi
Velocità di crociera	26 nodi	27 nodi
AUTONOMIA (miglia nautiche) (rif. Spec. Prestazionali)	MAN 1800	MAN 1900
Velocità massima	285 m.n.	280 m.n.
Velocità di crociera	310 m.n.	305 m.n.
DIMENSIONI PRINCIPALI e DATI CARATTERISTICI		
Loa = Lunghezza fuori tutto (standard ISO 8666)	26,00 m	85 ft 4 in
Lh = Lunghezza di costruzione (standard ISO 8666)	23,98 m	78 ft 8 in
Lg = Lunghezza al galleggiamento (a pieno carico)	21,59 m	70 ft 10 in
Larghezza massima	6,28 m	20 ft 7 in
Immersione sotto le eliche (a pieno carico)	2,00 m	6 ft 7 in
Dislocamento ad imbarcazione scarica e asciutta	67,50 t	148812 lbs
Dislocamento a pieno carico	77,49 t	170836 lbs
Numero massimo di persone imbarcabili	20	
Categoria di navigazione CE 2003/44	A	
Certificazione moduli	B + F + Aa (Sound Emission) - RINA S.p.A.	
Tipo di carena: a geometria variabile con deadrise 13,8° e pattini di sostentamento		
H massima = Altezza massima dalla chiglia al Roll Bar	8,70 m	28 ft 7 in
H trasporto = Altezza minima per il trasporto dalla chiglia	6,26 m	20 ft 6 in
P = sporgenze di prua e poppa + pulpito	2,02 m	6 ft 8 in
Capacità serbatoio carburante	6750 l	1783 US Gals
Capacità serbatoi acqua	1320 l	349 US Gals
SPECIFICHE PRESTAZIONALI		
I dati prestazionali sono stabiliti al seguente dislocamento: e si riferiscono alla barca nella versione standard a 1/3 carico liquidi, con carena pulita, temp. 25°C, buone condizioni climatiche e 6 persone a bordo	70,83 t	156153 lbs
Sovraccaricando la barca di	0,5 t	1102 lbs
si ha una perdita di velocità massima pari a	1 nodo	

ENGINES		
2 x MAN V 12 1800 - power 1800 mhp / 1324 Kw at 2300 rpm	std	
2 x MAN V 12 1900 - power 1900 mhp / 1397 Kw at 2300 rpm	opt	
SPEED (knots) (ref. Performance Specifications)	Man 1800	Man 1900
maximum speed	29 knots	31 knots
cruising speed	26 knots	27 knots
RANGE (nautical miles) (ref. Performance Specifications)	Man 1800	Man 1900
maximum speed	285 m.n.	280 m.n.
cruising speed	310 m.n.	305 m.n.
MAIN SIZES and TECHNICAL DATA		
Loa = overall length (standard ISO 8666)	26,00 m	85 ft 4 in
Lh = Hull length (standard ISO 8666)	23,98 m	78 ft 8 in
Lwl = waterline length (boat fully laden)	21,59 m	70 ft 10 in
Maximum beam	6,28 m	20 ft 7 in
Depth under propellers (boat fully laden)	2,00 m	6 ft 7 in
Displacement unladen	67,50 t	148812 lbs
Displacement laden	77,49 t	170836 lbs
Maximum number of persons on board	20	
Navigation category CE 2003/44	A	
Certification modules	B + F + Aa (Sound Emission) - RINA S.p.A.	
Hull type: 13,8° deadrise warped hull with spray rails		
H = Overall height from keel to Roll Bar	8,70 m	28 ft 7 in
Ht = Minimum transport height from keel	6,26 m	20 ft 6 in
P = pulpit and swim platform	2,02 m	6 ft 8 in
Fuel tank capacity	6750 l	1783 US Gals
Water tanks capacity	1320 l	349 US Gals
PERFORMANCE SPECIFICATIONS		
The performance is estimated at the following conditions: standard version displacement of the yacht at 1/3 liquid load, clean hull, 25°C air temperature good weather conditions, 6 persons on board	70,83 t	156153 lbs
overloading the yacht by	0,5 t	1102 lbs
top speed decreases of	1 knots	

Hull and Propulsion Project: Ferretti Group Engineering - Superstructure and Interiors Project: Zuccon International Project.

850 STANDARD VERSION

850 HARD TOP VERSION

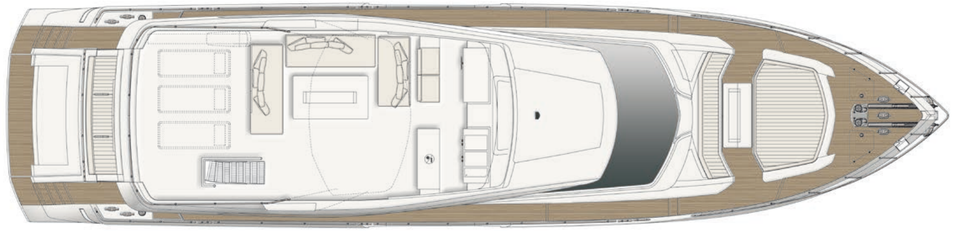

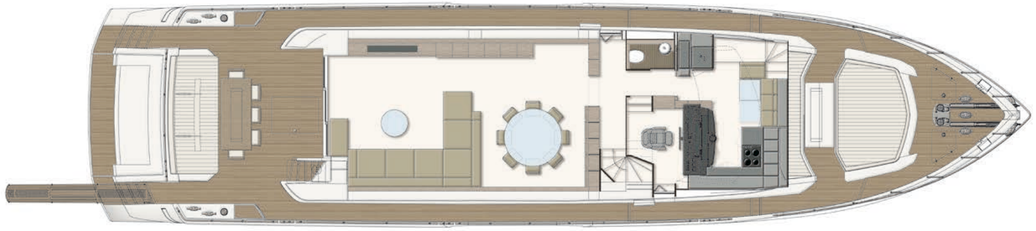

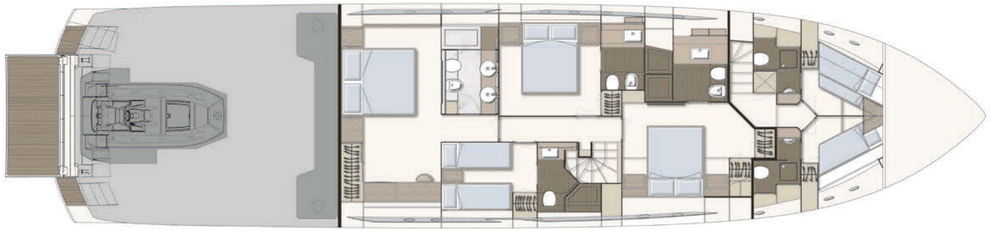

Hull and Propulsion Project: Ferretti Group Engineering - Superstructure and Interiors Project: Zuccon International Project.

FERRETTIGROUP

PASSION

Il mare è la nostra passione. Da oltre 40 anni Ferretti Group è tra i leader mondiali nella progettazione, costruzione e commercializzazione di motor yacht di lusso, un esempio di creazione di un polo industriale attraverso l'acquisizione e l'integrazione di marchi con caratteristiche uniche ma fortemente complementari. I dipendenti di Ferretti Group condividono la continua ricerca verso la qualità, l'eccellenza tecnologica, le prestazioni elevate, il design esclusivo oltre che il comfort e la cura per i dettagli. Dal 1968 l'azienda segue questa passione: un percorso di miglioramento continuo ed impegno per creare imbarcazioni sempre più innovative, performanti, tecnologiche e sicure. Sfide, successi e lungimiranza, rappresentati dalla raffinata eleganza delle imbarcazioni Ferretti Group, che diventano l'elemento di unione tra l'uomo e il mare.

The sea is our passion. For over 40 years Ferretti Group has been one of the world leaders in the design, construction and sale of luxury motor yachts, an example of the creation of an industrial pole through the purchase and integration of brands with unique, but highly complementary, characteristics. Ferretti Group employees and workers share a continuous quest for quality, technological excellence, top performances and exclusive design, as well as comfort and painstaking care over detail. Since 1968, the company has been following this passion: striving for continuous improvement and committed to creating increasingly more innovative, better performing, and highly technological, extremely safe yachts. Challenges, successes and a farsighted approach, represented by the refined elegance of Ferretti Group yachts, which become the link between man and the sea.

INNOVATION

Da sempre all'avanguardia nello scenario nautico mondiale, Ferretti Group è impegnato costantemente nell'innovazione di prodotto, di processo e nella realizzazione di un continuo progresso in campo tecnologico. Lo studio di nuove soluzioni progettuali, elevati investimenti e strutture adeguate sono parte fondamentale dell'attività di ricerca e progettazione del Gruppo, che vanta un'organizzazione dedicata al proprio interno. L'ampia gamma di imbarcazioni offerte (flybridge, runabout, open, coupé, lobster boat, maxi e mega-yacht) è concepita dal Comitato Strategico di Prodotto, dal dipartimento Marketing del Gruppo e dalla Direzione Engineering.
L'obiettivo è sviluppare soluzioni estetiche e funzionali innovative, lavorando anche in stretta collaborazione con architetti esterni di fama internazionale.

The Ferretti Group has always been on the cutting-edge of the nautical world, and is committed to constant product and process innovation and continuous progress within the sphere of technology. Studying new design solutions, making significant investments and creating suitable structures, are a fundamental part of the Group's research and development work, an expertise which is kept in-house precisely for this purpose.
The wide range of available boats - flybridge, runabout, open, coupé, lobster boats, maxi and mega-yachts - is conceived by the Group's Product Strategy Committee, the Marketing department and the Engineering department, all fully committed to developing aesthetic and functionally innovative solutions, working in close cooperation with internationally renowned consulting boat designers.

EXCELLENCE

L'eccellenza è parte del DNA di Ferretti Group, che vanta un portfolio di alcuni marchi tra i più esclusivi e prestigiosi della nautica mondiale: Ferretti Yachts, Pershing, Itama, Riva, Mochi Craft, CRN e Custom Line, tutti rappresentanti della migliore qualità e artigianalità del settore nautico.
Ferretti Group coniuga armonicamente le peculiarità individuali di ciascun brand con i valori e le best practice condivise. Tradizione ed esclusività, i simboli più classici del Made in Italy, contraddistinguono tutte le imbarcazioni del Gruppo che diventano concreti ambasciatori del perfetto equilibrio tra forma e funzione.
Sono questi gli elementi distintivi che gli armatori da sempre riconoscono in Ferretti Group: ricercatezza nel design, materiali esclusivi e della miglior qualità, tecnologie all'avanguardia, servizi accurati e puntuali.

Excellence is in Ferretti Group's DNA, a company which boasts a portfolio of some of the most exclusive, most prestigious brands in the nautical world: Ferretti Yachts, Pershing, Itama, Riva, Mochi Craft, CRN and Custom Line, all of which represent the best quality and artisan skill in the nautical sector. The Ferretti Group harmoniously combines the distinctive features of each brand with their values and shared best practices. Tradition and exclusiveness, the most classical symbols of Made-in-Italy products, stand out on all Group yachts, which become tangible ambassadors of the perfect balance between form and function. These are the distinctive elements owners have always recognised in the Ferretti Group: refined design, exclusive materials crafted of the highest quality, cutting-edge technology and a suite of services aimed at giving our clients a seamless ownership experience.

FERRETTI YACHTS · PERSHING · itama · Riva · MOCHI CRAFT · CRN · CUSTOM LINE

legal notice

1. Questa Brochure non costituisce in qualsiasi modo offerta con valenza contrattuale per la vendita di imbarcazioni del cantiere a persone o società.
2. Tutte le informazioni contenute nella Brochure, ivi compreso senza limitazione dati tecnici, prestazionali, illustrazioni e disegni, sono meramente indicative e non contrattuali e riferite a modelli standard dei motor yachts del cantiere in versione europea. Le uniche indicazioni tecniche o descrizioni valide sono quelle relative alla specifica imbarcazione che sarà oggetto di acquisto. Le uniche indicazioni contrattualmente valide per il compratore sono contenute nel contratto di vendita e nel manuale relativo alla specifica imbarcazione. Questo documento si basa sulle informazioni disponibili al momento della sua pubblicazione. Malgrado l'impegno posto ad assicurare la maggior accuratezza possibile, le informazioni in esso contenute possono non coprire tutti i dettagli e le modifiche intervenute, o descrivere caratteristiche non presenti, ovvero non prevedere tutte le ipotesi che potrebbero verificarsi. Eventuali illustrazioni, fotografie, schemi ed esempi mostrati nella brochure sono intesi unicamente ad illustrare il testo. A causa delle diverse caratteristiche di ciascuna imbarcazione, il cantiere declina ogni responsabilità per l'uso effettivo in base alle applicazioni illustrate.
3. La presente Brochure e il suo contenuto non possono essere copiati o riprodotti e non possono essere modificati, sostituiti o alterati, in tutto o in parte.
4. Della presente Brochure ne è vietata la vendita.

1. This Brochure shall not constitute in any circumstance whatsoever any offer by the shipyard to any person or be incorporated into any contract.
2. Any and all information contained in this Brochure, including without limitation all technical data, performance, illustrations and drawings, are not contractual and refer to European standard models of motor yachts built by the shipyard and have been updated by the shipyards as of the date of issue of the Brochure. The only valid technical reference or description is the specific parameters of each motor yacht cited only on purchase of the same. Therefore the only indications binding on the seller are contained solely in the sale agreement and in the relevant specific manual. This Brochure is based on information available at the date of issue. Notwithstanding all efforts to insure accuracy, the information contained in the Brochure may not cover all details, subsequent changes, nor accurately foresee or report all possible scenarios. Displays, photos, schemes, designs or examples contained in this Brochure are solely and exclusively reproduced to highlight the information contained. Due to the different characteristics of each yacht, the shipyard declines any and all liability for any use thereof on the basis of the information contained in this Brochure.
3. The Brochure and its contents may not be copied or reproduced, in whole or in part.
4. Sale of this Brochure is not authorized.

Progetto e realizzazione / Concept and art direction
Menabò Group

Progetto tecnico e navale / Naval & technical design
Ferretti Engineering Dept.

Progetto esterni / Exterior design
Zuccon International Project

Progetto interni / Interior design
Ferretti Engineering Dept. Interior Design