100 CORSARO
Riva

Riva

100' Corsaro

a Ferretti Group brand

A journey with my Corsaro
"Sardegna, Italy"

Riva 100 CORSARO

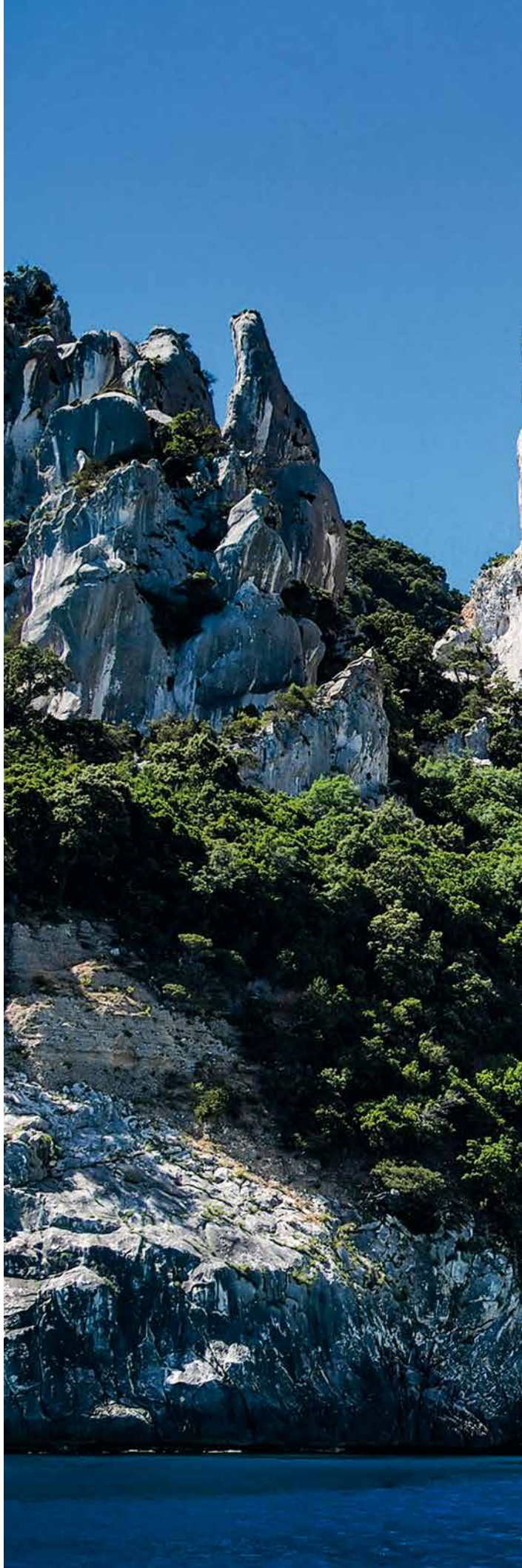

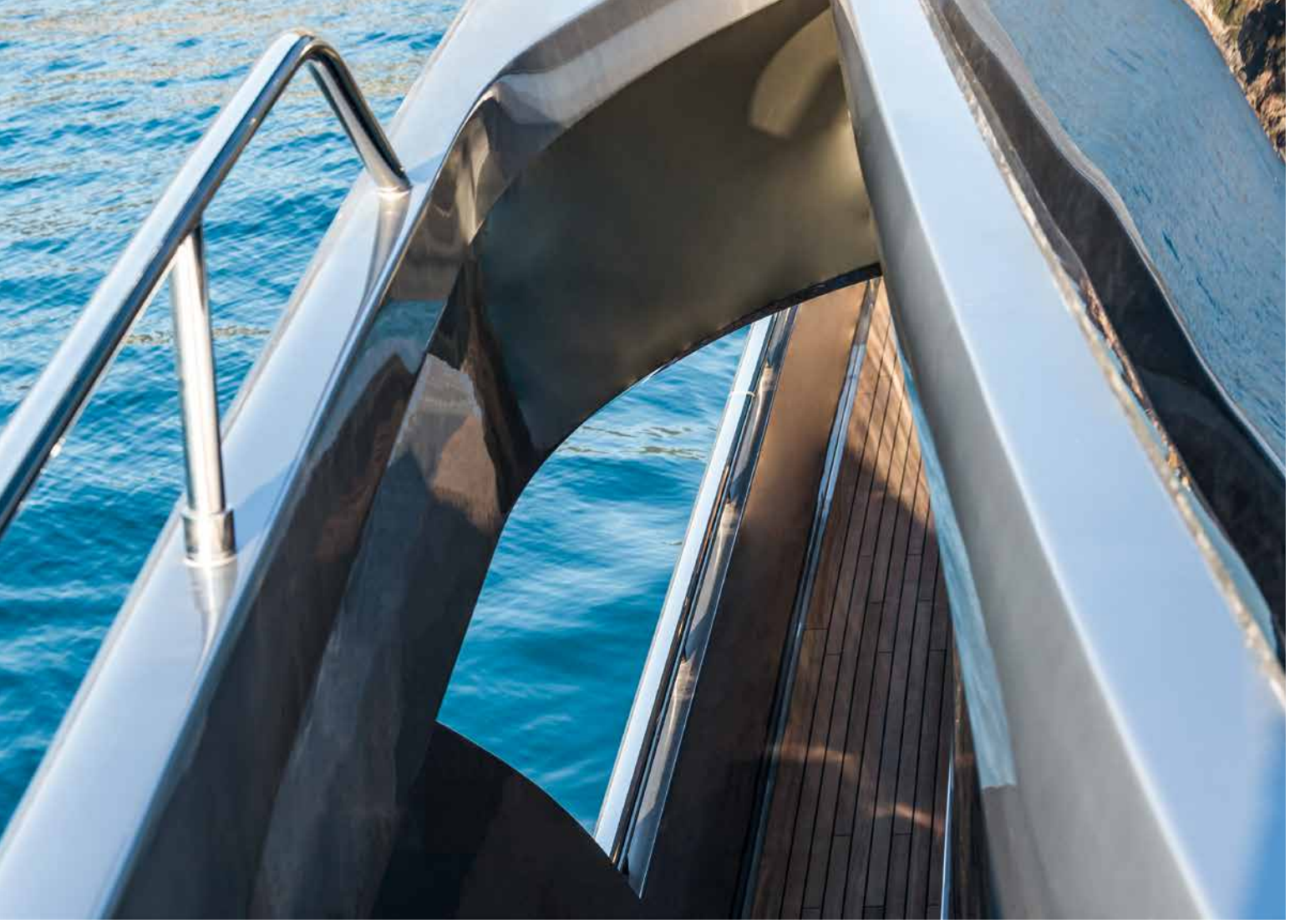

Riva 100 C

ORSARO

Riva 100 CORSARO

Riva

Riva
Riva

318
CHAIN WASHER

Pelra

Riva

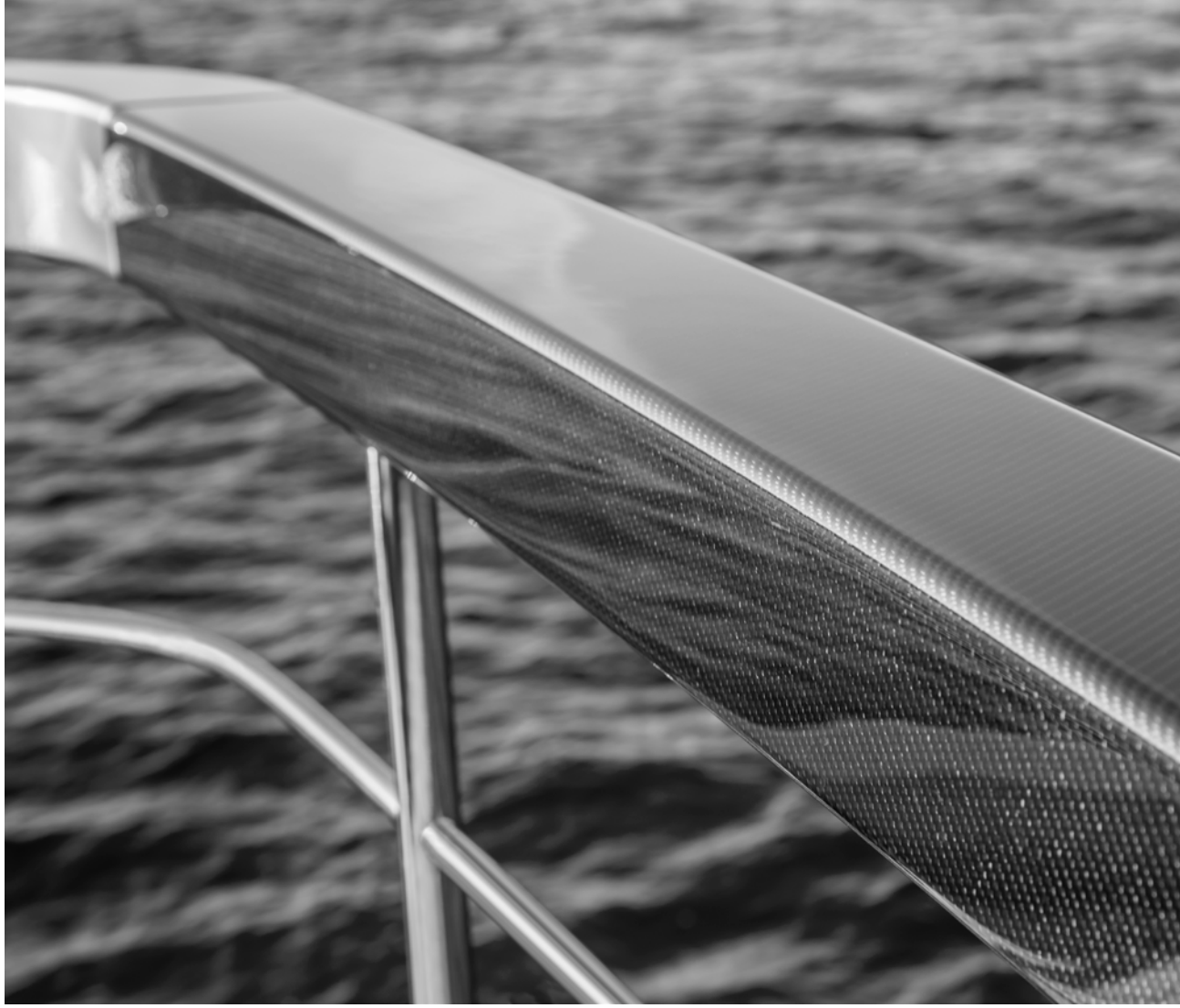

Riva

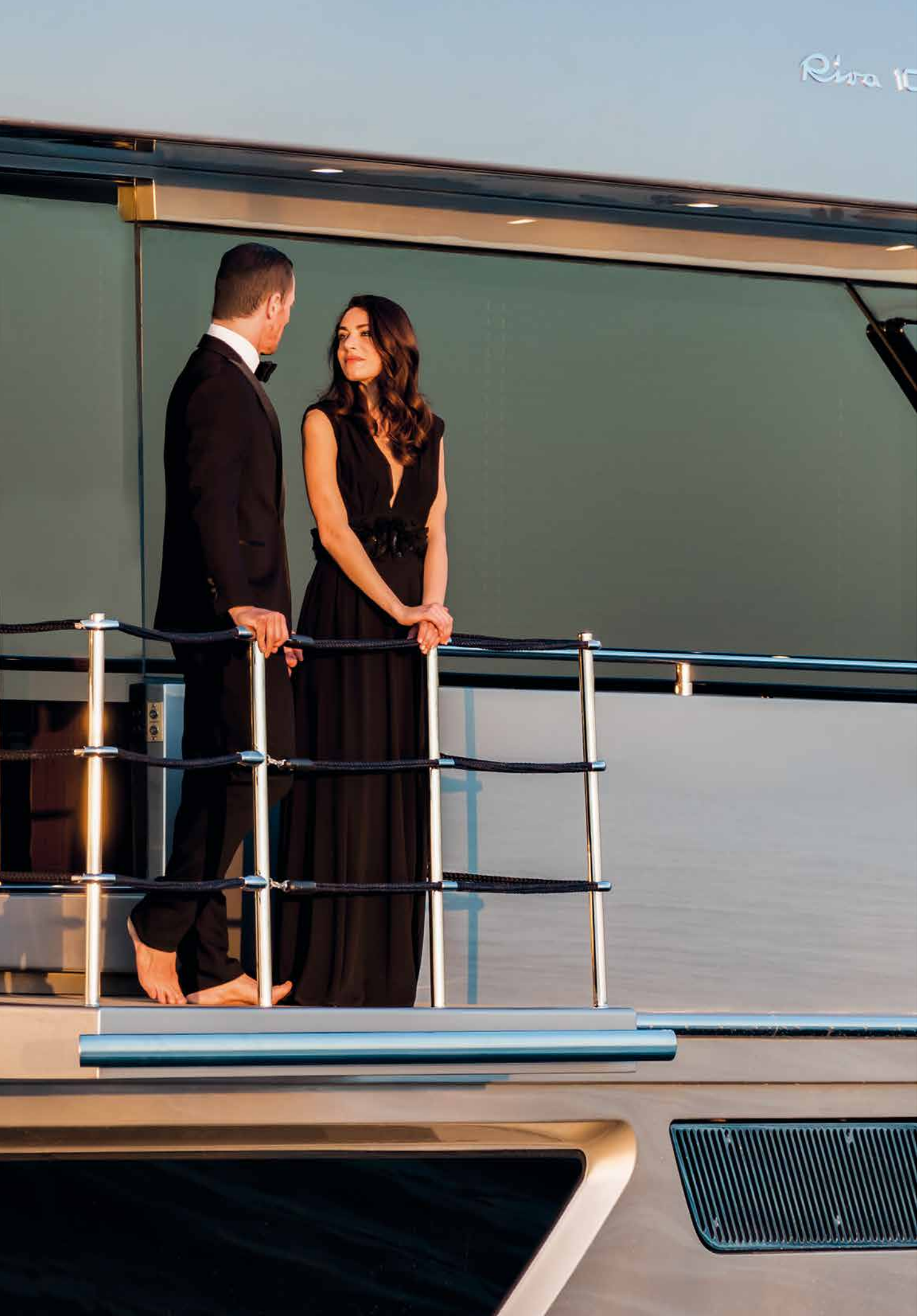
Riva

CASABELLA

AD STARS
MARIO BOTTA
ANTONIO SPINOSA
LA GRANDE STORIA DI ROM

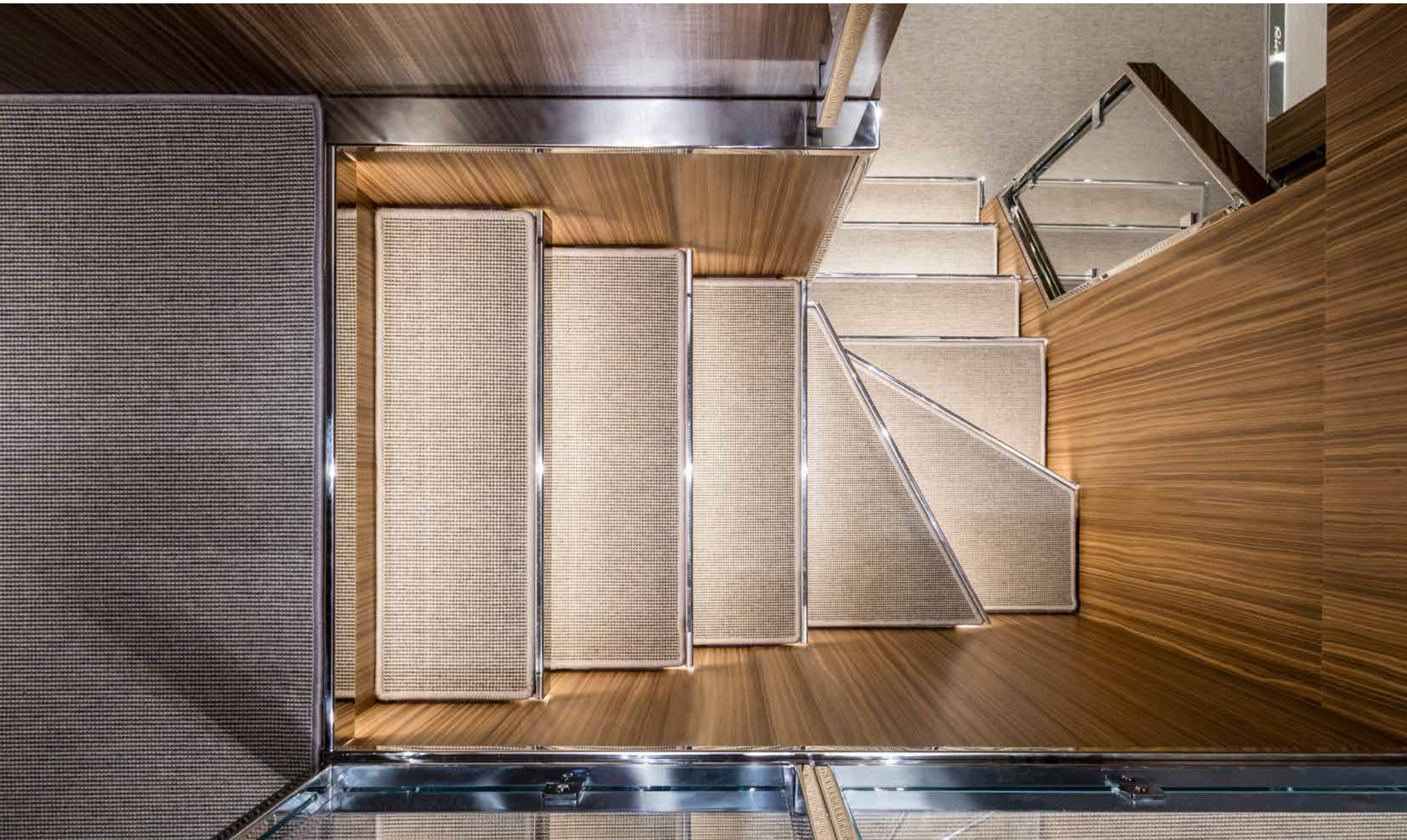

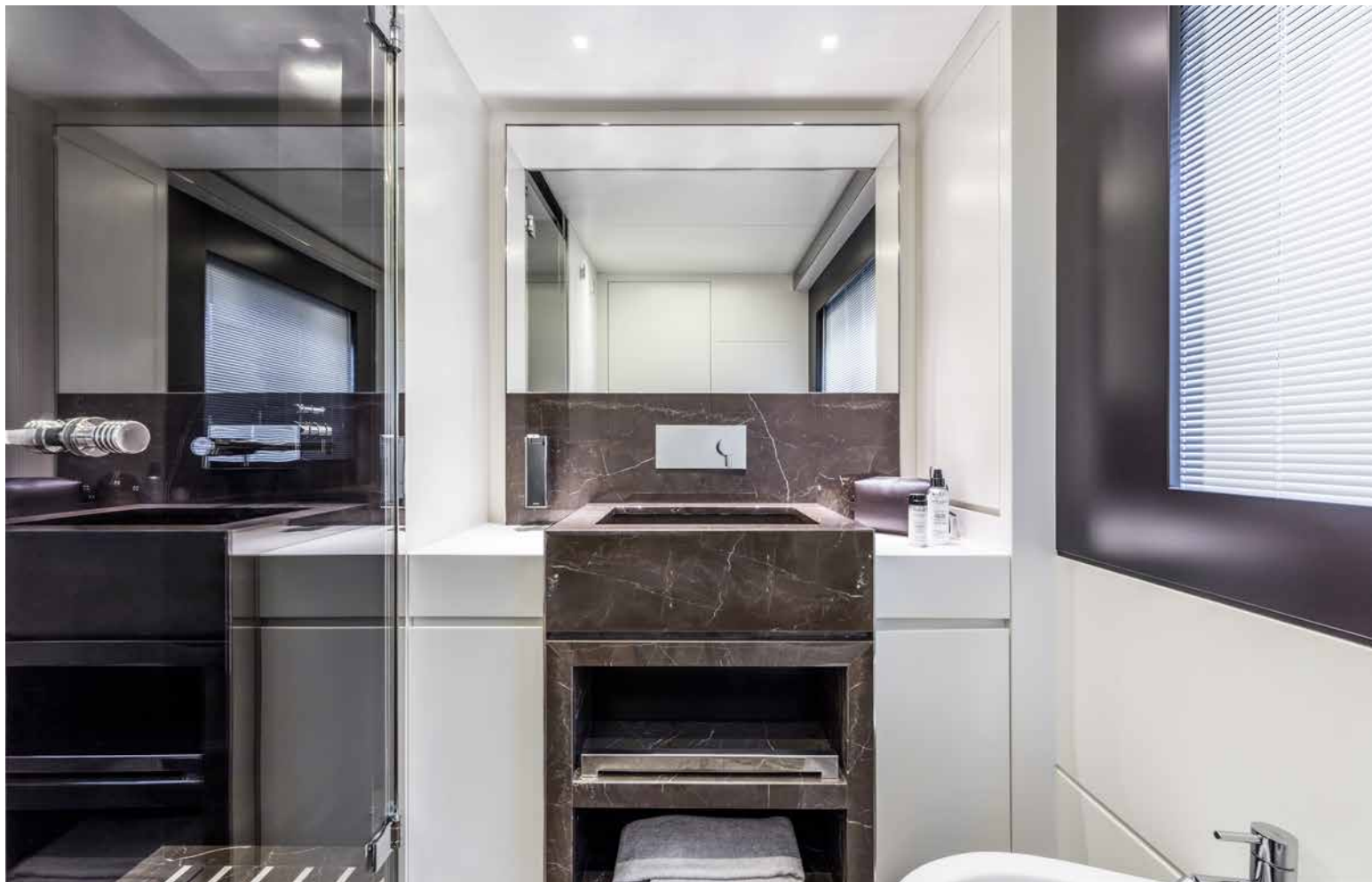

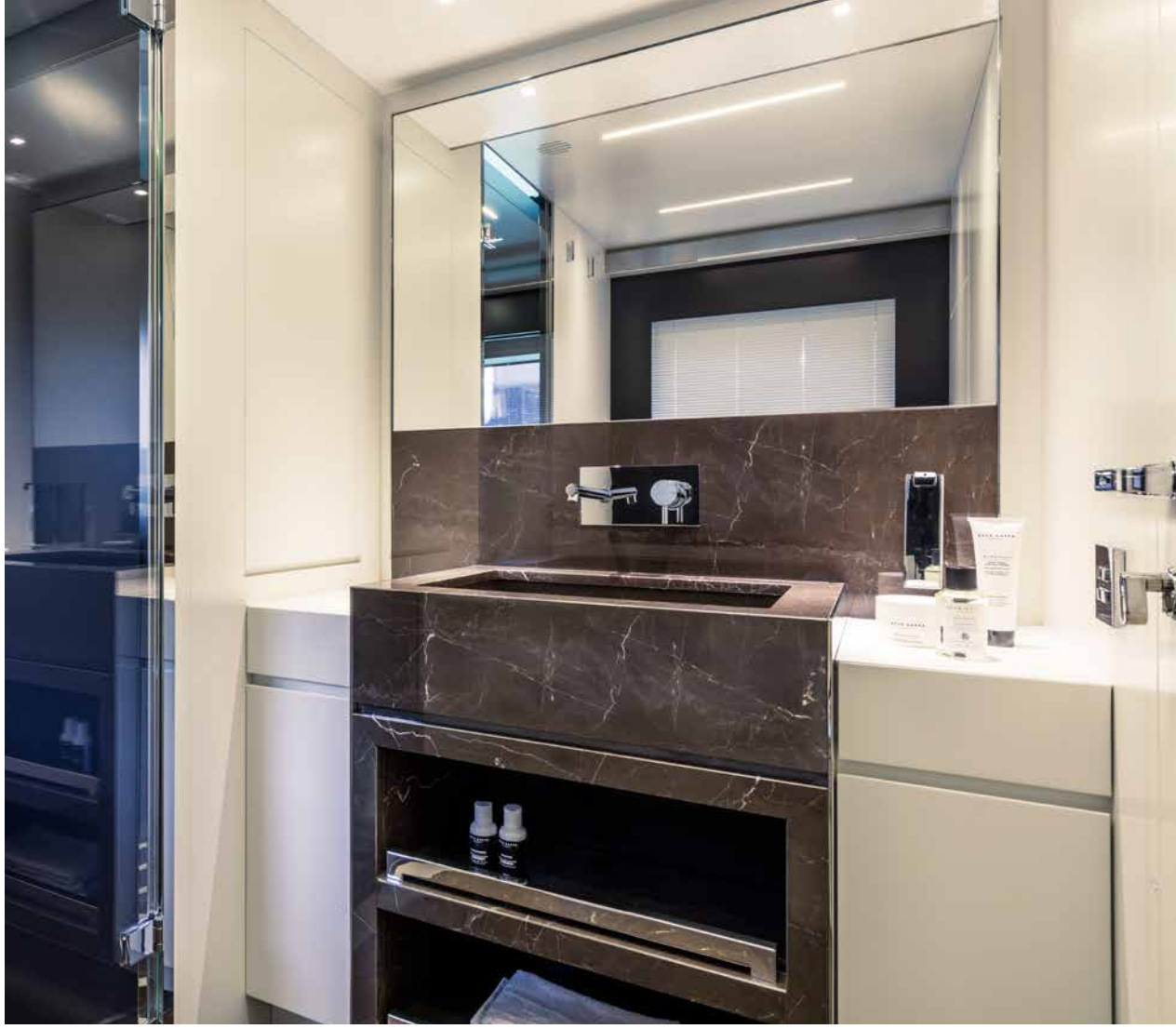

FLIR

Riva 100 CORSARO

Tabelle tecniche

Technical sheet

技术参数

Spécifications techniques

Especificaciones técnicas

технические данные

技術仕様

Motorizzazione 2 x MTU 16V 2000 M96 potenza 2435 mhp / 1792 kW a 2450 giri/min
2 x MTU 16V 2000 M96L potenza 2638 mhp / 1939 kW a 2450 giri/min (opt)

			MTU 2435	MTU 2638
Velocità	Velocità massima	nodi	26	28
	Velocità di crociera	nodi	23	24
Autonomia dato indicativo	Velocità massima	m.n.	270	250
	Velocità di crociera	m.n.	310	300

Dimensioni principali	Loa = Lunghezza fuori tutto ISO 8666	29,90 m. - 98 ft. 1 in.
	Lh = Lunghezza di costruzione ISO 8666	23,97 m. - 78 ft. 8 in.
	Lg = Lunghezza al galleggiamento (a pieno carico)	22,30 m. - 73 ft. 2 in.
	Larghezza massima	6,70 m. - 22ft. 0 in.
	Immersione sotto le eliche (a pieno carico)	2,26 m. - 7 ft. 5 in.
	Dislocamento ad imbarcazione scarica e asciutta	99,00 t. - 218258 lbs.
	Dislocamento a pieno carico	110,00 t. - 242508 lbs.
	Categoria di progettazione Direttiva 2013/53/EU	A
	Numero massimo di persone imbarcabili	20
	Classificazione CE	B + F + Aa (sound emission) RINA S.p.A.
Dati caratteristici	Tipo di carena: geometria variabile con pattini di sostentamento e deadrise 12°	
	H massima = Altezza massima dalla chiglia all'hard top	8,44 m. - 27 ft. 8 in.
	H trasporto = Altezza minima per il trasporto dalla chiglia	7,46 m. - 24 ft. 6 in.
	P_1 = Sporgenza prodiera	2,66 m. - 8 ft. 9 in.
	P_2 = Sporgenza poppiera della plancetta/portellone chiuso	3,22 m. - 10 ft. 7 in.
	Capacità serbatoio carburante	9000 lt. - 2378 US gals.
	Capacità serbatoi acqua	1320 lt. - 349 US gals.
Specifiche prestazionali	I dati prestazionali sono stabiliti al seguente dislocamento e si riferiscono alla barca standard, a 1/2 del carico liquidi, con carena pulita, temp. 25°C, buone condizioni climatiche e 8 persone a bordo	104,24 t. - 229810 lbs.
	Sovraccaricando la barca di	2,4 t. - 5291 lbs.
	Si ha una perdita di velocità massima pari a	1 nodo

Motorization 2 x MTU 16V 2000 M96 power 2435 mhp / 1792 kW at 2450 rpm
2 x MTU 16V 2000 M96L power 2638 mhp / 1939 kW at 2450 rpm (opt)

			MTU 2435	MTU 2638
Speed	Maximum speed	knots	26	28
	Cruising speed	knots	23	24
Range prediction data	Maximum speed	n.m.	270	250
	Cruising speed	n.m.	310	300

Main sizes	Loa = Overall length (standard ISO 8666)	29,90 m. - 98 ft. 1 in.
	Lh = Hull length (standard ISO 8666)	23,97 m. - 78 ft. 8 in.
	Lwl = Waterline length (boat fully laden)	22,30 m. - 73 ft. 2 in.
	Maximum beam	6,70 m. - 22 ft. 0 in.
	Depth under propellers (boat fully laden)	2,26 m. - 7 ft. 5 in.
	Displacement unladen	99,00 t. - 218258 lbs.
	Displacement laden	110,00 t. - 242508 lbs.
	Maximum number of persons on board	20
	Design category Directive 2013/53/EU	A
	Certification modules	B + F + Aa (sound emission) RINA S.p.A.
Technical data	Hull type: warped hull with spray rails and aft deadrise 12°	
	H = Overall heigth from keel to hard top	8,44 m. - 27 ft. 8 in.
	Ht = Minimum transport heigth from keel	7,46 m. - 24 ft. 6 in.
	P_1 = Pulpit	2,66 m. - 8 ft. 9 in.
	P_2 = Pulpit on the transom	3,22 m. - 10 ft. 7 in.
	Fuel tank capacity	9000 lt. - 2378 US gals.
	Water tanks capacity	1320 lt. - 349 US gals.
Performance specifications	The performance is estimated at the following conditions standard version displacement of the yacht: at 1/2 liquid load, clean hull, 25°C air temperature, good weather conditions, 8 persons on board	104,24 t. - 229810 lbs.
	Overloading the yacht by	2,4 t. - 5291 lbs.
	Top speed decreases of	1 knot

发动机 2 x MTU 16V 2000 M96 每分钟转数为2450时，功率达2435 马力 / 1792 千瓦
2 x MTU 16V 2000 M96L 每分钟转数为2450时，功率达2638 马力 / 1939 千瓦

			MTU 2435	MTU 2638
速度	最高速度	节	26	28
	巡航速度	节	23	24
航程	最高速度	海里	270	250
	巡航速度	海里	310	300

主要尺寸	Loa = 总长（标准 ISO 8666）	29,90 米 - 98 英尺 1英寸
	Lh = 船体长（标准 ISO 8666）	23,97 米 - 78 英尺 8 英寸
	Lwl = 满载水线长	22,30 米 - 73 英尺 2 英寸
	船宽	6,70 米 - 22 英尺 0 英寸
	满载不能超过吃水线	2,26 米 - 7 英尺 5 英寸
	空载排水量（即船重）	99,00 吨 - 218258 磅.
	满载排水量	110,00 吨 - 242508 磅
	限载人数	20
	设计航行区域 2013/53/EU	A
	证书类型	B + F + Aa （噪声排放） RINA S.p.A.
技术数据	船体: 扭曲船体，带防溅条，船艉底部倾斜度12°	
	H = 从龙骨到硬顶的整体高度	8,44 米 - 27 英尺 8 英寸
	Ht = 从龙骨计算最低运输高度	7,46 米 - 24 英尺 6 英寸
	P_1 = 护栏	2,66 米 - 8 英尺 9英寸
	P_2 = 船艉平台护栏	3,22 米 - 10 英尺 7英寸
	油箱容量	9000 升 - 2378 美加仑
	水箱容量	1320 升 - 349 美加仑
性能	游艇性能根据以下条件进行评估 游艇在标准排水量，1/2 液体负载，干净船体，25° C气温，良好气候条件，船载 8 名人员条件下的标准排水量。	104,24 吨 - 229810 磅
	游艇每过载	2,4 吨 - 5291 磅
	则最高速度下降减少	1 节

Motorisation 2 x MTU 16V 2000 M96 Puissance 2435 mhp / 1792 kW à 2450 tours/min
2 x MTU 16V 2000 M96L Puissance 2638 mhp / 1939 kW à 2450 tours/min (opt)

		MTU 2435	MTU 2638
Vitesse	Vitesse maximum ....noeuds	26	28
	Vitesse de croisière ....noeuds	23	24
Autonomie	Vitesse maximum .... m.n.	270	250
	Vitesse de croisière .... m.n.	310	300

Dimensions principales	Loa = Longueur hors tout ISO 8666	29,90 m. - 98 ft. 1 in.
	Lh = Longueur de coque ISO 8666	23,97 m. - 78 ft. 8 in.
	Lg = Longueur de flottaison (en charge)	22,30 m. - 73 ft. 2 in.
	Largeur maximum	6,70 m. - 22 ft. 0 in.
	Tirant d'eau (bateau en charge)	2,26 m. - 7 ft. 5 in.
	Déplacement à vide	99,00 t. - 218258 lbs.
	Déplacement en charge	110,00 t. - 242508 lbs.
	Nombre maximum de personnes à bord	20
	Catégorie de projet Directive 2013/53/EU	A
	Certification modules	B + F + Aa (émission sonore) RINA S.p.A.
Données caractéristiques	Type de carène : à géométrie variable avec relevé de varangue	12° et patins latéraux
	Hauteur maximum de la quille au Hard Top	8,44 m. - 27 ft. 8 in.
	H t = Hauteur minimum de transport depuis la quille	7,46 m. - 24 ft. 6 in.
	P_1 = Pulpit	2,66 m. - 8 ft. 9 in.
	P_2 = Pulpit on the transom	3,22 m. - 10 ft. 7 in.
	Capacité réservoir carburant	9000 lt. - 2378 US gals.
	Capacité réservoirs d'eau	1320 lt. - 349 US gals.
Spécifications relatives à la performance	Les données sur les performances sont établies en considérant le déplacement suivant bateau standard, à 1/2 charge de liquide, avec carène propre, temp. 25° C, dans de bonnes conditions climatiques et avec 8 personnes à bord	104,24 t. - 229810 lbs.
	Avec une surcharge du bateau de	2,4 t. - 5291 lbs.
	la perte de vitesse maximum est de	1 noeud

Motorización 2 x MTU 16V 2000 M96 Potencia 2435 mhp / 1792 kW a 2450 rpm
2 x MTU 16V 2000 M9L Potencia 2638 mhp / 1939 kW a 2450 rpm (opc)

		MTU 2435	MTU 2638
Velocidad	Velocidad máxima .... nudos	26	28
	Velocidad de crucero .... nudos	23	24
Autonomía	Velocidad máxima .... m.n.	270	250
	Velocidad de crucero .... m.n.	310	300

Medidas Principales	Loa = Eslora total ISO 8666	29,90 m. - 98 ft. 1 in.
	Lh =Eslora del casco ISO 8666	23,97 m. - 78 ft. 8 in.
	Lg =Eslora de flotación (a plena carga)	22,30 m. - 73 ft. 2 in.
	Manga máxima	6,70 m. - 22 ft. 0 in.
	Inmersión debajo de las hélices (a plena carga)	2,26 m. - 7 ft. 5 in.
	Desplazamiento con embarcación descargada y seca	99,00 t. - 218258 lbs.
	Desplazamiento a plena carga	110,00 t. - 242508 lbs.
	Número máximo de personas a bordo	20
	Categoría de diseño Directiva 2013/53/EU	A
	Certificación módulos:	B + F + Aa (emisiones sonoras) RINA S.p.A.
Datos Técnicos	Tipología del casco: de geometría variable con ángulo de 12° y carriles de spray	
	Altura máxima desde la quilla hacía el arco de radar	8,44 m. - 27 ft. 8 in.
	H t = Altura mínima para el transporte desde la quilla	7,46 m. - 24 ft. 6 in.
	P_1 = Púlpito	2,66 m. - 8 ft. 9 in.
	P_2 = Púlpito de popa	3,22 m. - 10 ft. 7 in.
	Capacidad del tanque de combustible	9000 lt. - 2378 US gals.
	Capacidad del depósito de agua	1320 lt. - 349 US gals.
Especificaciones de prestaciones	Los datos de prestaciones han sido determinados con el desplazamiento siguiente: embarcación estándar, con 1/2 de carga de líquidos,con carena limpia, temp. 25° C, buenas condiciones meteorológicas y 8 personas a bordo	104,24 t. - 229810 lbs.
	Sobrecargando la embarcación de:	2,4 t. - 5291 lbs.
	se tiene una pérdida de velocidad máxima de	1 nudo

ДВИГАТЕЛЬ 2 x MTU 16V 2000 M96 Мощность 2435 л.с. / 1792 кВт при 2450 об./мин.
2 x MTU 16V 2000 M96L Мощность 2638 л.с. / 1939 кВт при 2450 об./мин. (опция)

		MTU 2435	MTU 2638
СКОРОСТЬ	Максимальная скорость ....узлов	26	28
	Крейсерская скорость ....узлов	23	24
ЗАПАС ХОДА	Максимальная скорость .... м.м.	270	250
	Крейсерская скорость .... м.м.	310	300

ОСНОВНЫЕ РАЗМЕРЫ	LOA = Габаритная длина ISO 8666	29,90 м - 98 фут. 1 дюйм.
	LH = Длина корпуса ISO 8666	23,97 м - 78 фут. 8 дюйм.
	LG = Полная длина (при полной загрузке)	22,30 м - 73 фут. 2 дюйм.
	Максимальная ширина	6,70 м - 22 фут. 0 дюйм.
	Осадка (при полной нагрузке)	2,26 м - 7 фут. 5 дюйм.
	Водоизмещение порожнем	99,00 т - 218258 фунт.
	Водоизмещение при полной нагрузке	110,00 т - 242508 фунт.
	Максимальное число пассажиров	20
	Произведено в соответствии с нормой 2013/53/EU	A
	Сертификация модулей	B + F + Aa (Тестирование на шум) RINA S.p.A.
ТЕХНИЧЕСКИЕ ХАРАКТЕРИСТИКИ	Тип киля: с изменяемой геометрией с углом килеватости 12° и опорными башмаками	
	Максимальная высота от киля до ролл-бара	8,44 м - 27 фут. 8 дюйм.
	H t = Минимальная высоты от киля	7,46 м - 24 фут. 6 дюйм.
	P_1 = Pulpit	2,66 м - 8 фут. 9 дюйм.
	P_2 = Pulpit	3,22 м - 10 фут. 7 дюйм.
	Запас топлива	9000 л - 2378 галлон США
	Запас воды	1320 л - 349 галлон США
ЭКСПЛУАТАЦИОННЫЕ ХАРАКТЕРИСТИКИ	Эксплуатационные характеристики определены при следующем водоизмещении стандартная яхта, на 1/2 заполненная жидкостями, с чистым корпусом, темп. 25° C,при хороших климатических условиях с 8 пассажирами на борту	104,24 т - 229810 фунт.
	При перегрузке яхты на	2,4 т - 5291 фунт.
	наблюдается снижение максимальной скорости на	1 узел

エンジン 2 x MTU 16V 2000 M96 2450 rpm での出力 2435 mhp / 1792 kW
2 x MTU 16V 2000 M96L 2450 rpm での出力 2638 mhp / 1939 kW オプション

		MTU 2435	MTU 2638
スピード	最高スピード .... ノット	26	28
	巡行スピード .... ノット	23	24
走行距離	最高スピード .... マイル	270	250
	巡行スピード .... マイル	310	300

主要寸法	LOA(全長)ISO8666	29,90 m. - 98 ft. 1 in.
	LH（ハルの長さ）ISO8666	23,97 m. - 78 ft. 8 in.
	LWL(水線長)満載時	22,30 m. - 73 ft. 2 in.
	BEAM(最大幅)	6,70 m. - 22 ft. 0 in.
	吃水（スクリュー下）（満載時）	2,26 m. - 7 ft. 5 in.
	空荷時排水量	99,00 t. - 218258 lbs.
	満載時排水量	110,00 t. - 242508 lbs.
	最大搭乗員数	20名
	デザインカテゴリー 2013/53/EU	A
	設計カテゴリー	B + F + Aa (騒音放射) RINA S.p.A.
技術データ	ハルの種類：ワープのある船底、デットライズ12度、スプレーレイル付き	
	H:キールからロールバーまでの全高	8,44 m. - 27 ft. 8 in.
	Ht:キールから最低搬送高	7,46 m. - 24 ft. 6 in.
	P_1:パルピット	2,66 m. - 8 ft. 9 in.
	P_2:、トランサムパルピット	3,22 m. - 10 ft. 7 in.
	燃料タンク	9000 lt. - 2378 US gals.
	清水タンク	1320 lt. - 349 US gals.
性能仕様	船の性能は以下の条件で評価されました。燃料/清水, 1/3 搭載、クリーンなハル、気温25度、良好な気象条件、搭載人員 8 名	104,24 t. - 229810 lbs.
	ヨットへの過負荷	2,4 t. - 5291 lbs.
	最高速度の減速	1 ノット

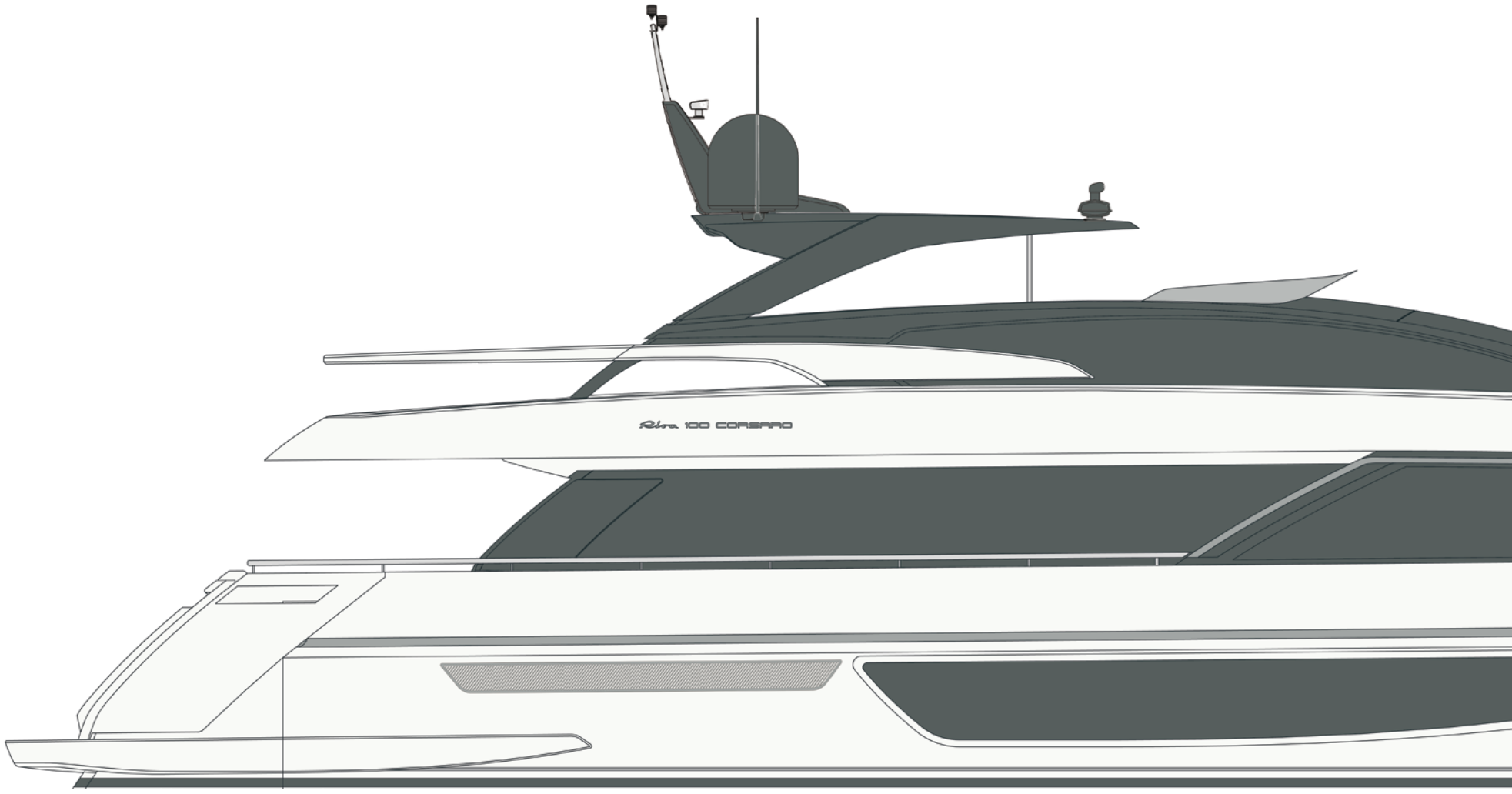
Riva 100 CORSARO

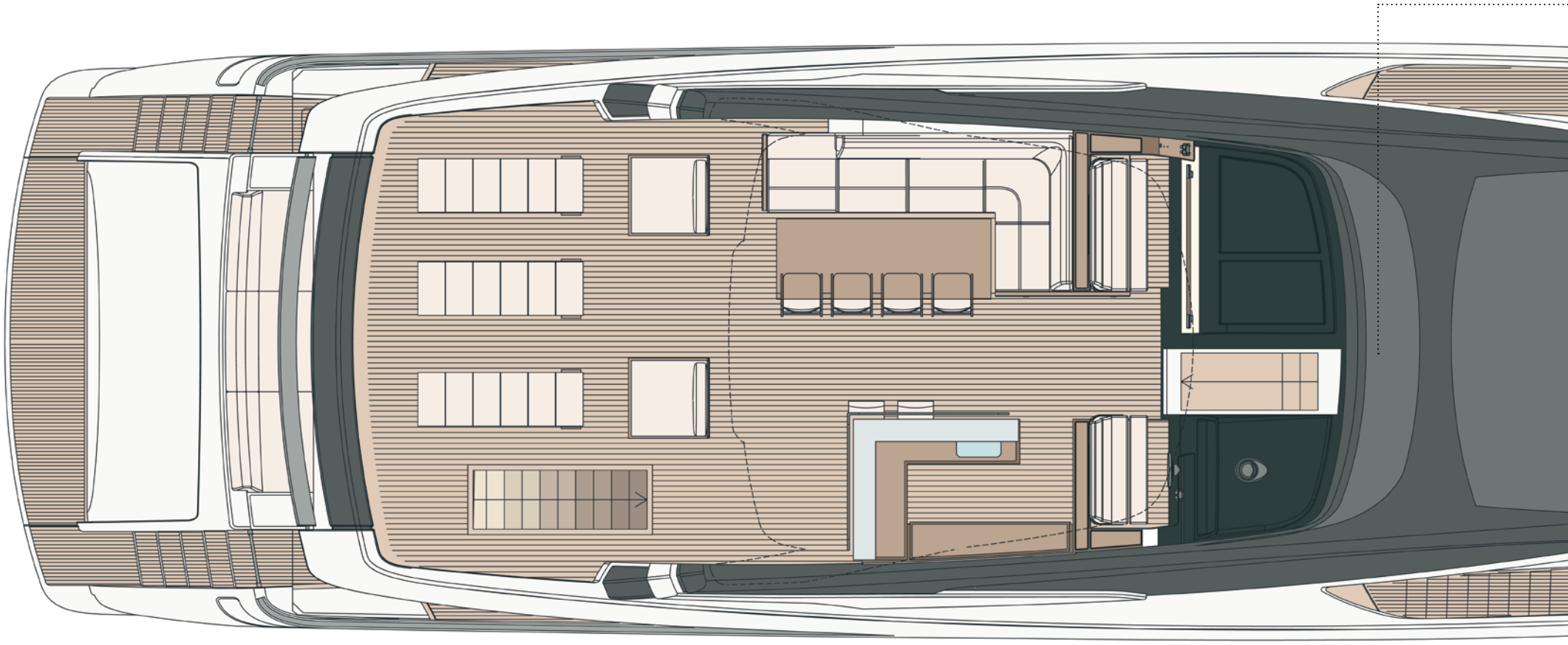

Profile

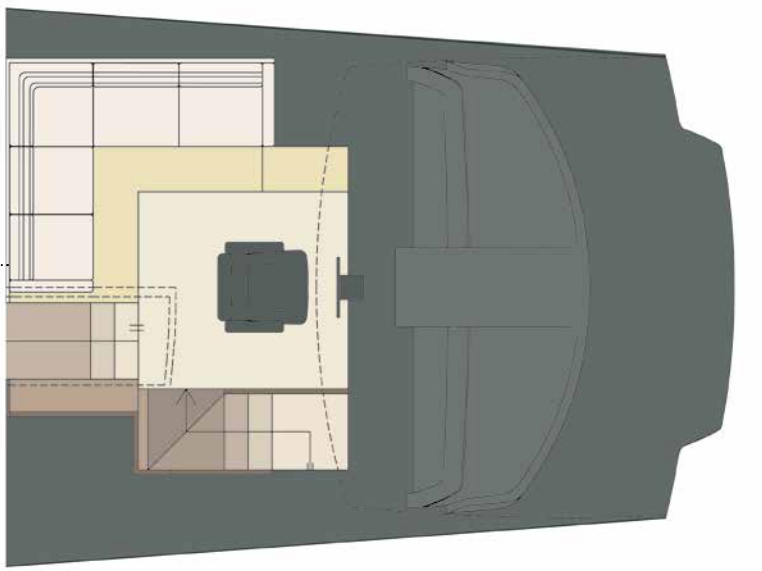

Pilot house

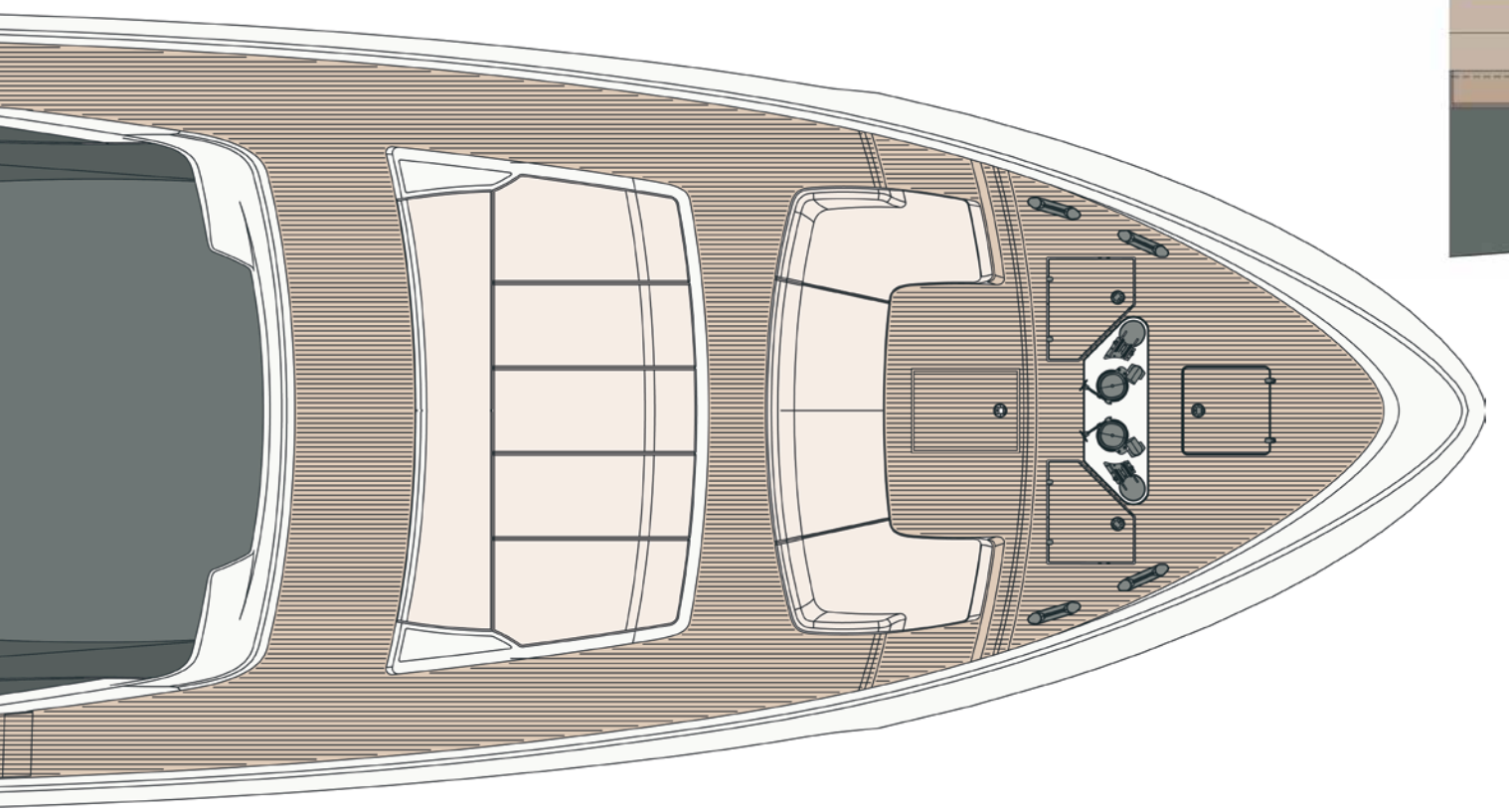

Sundek

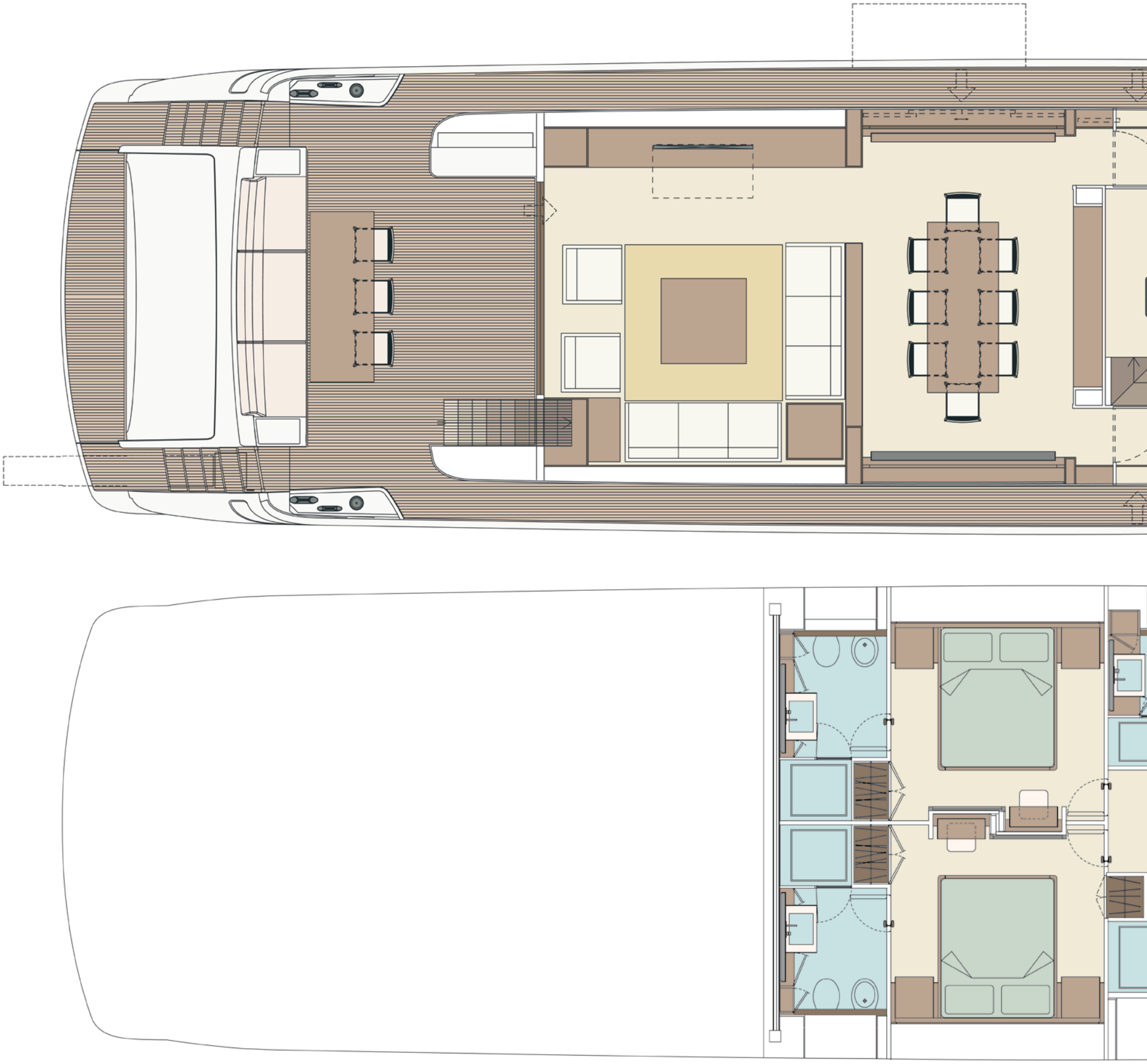

Layout : 5 Cabins

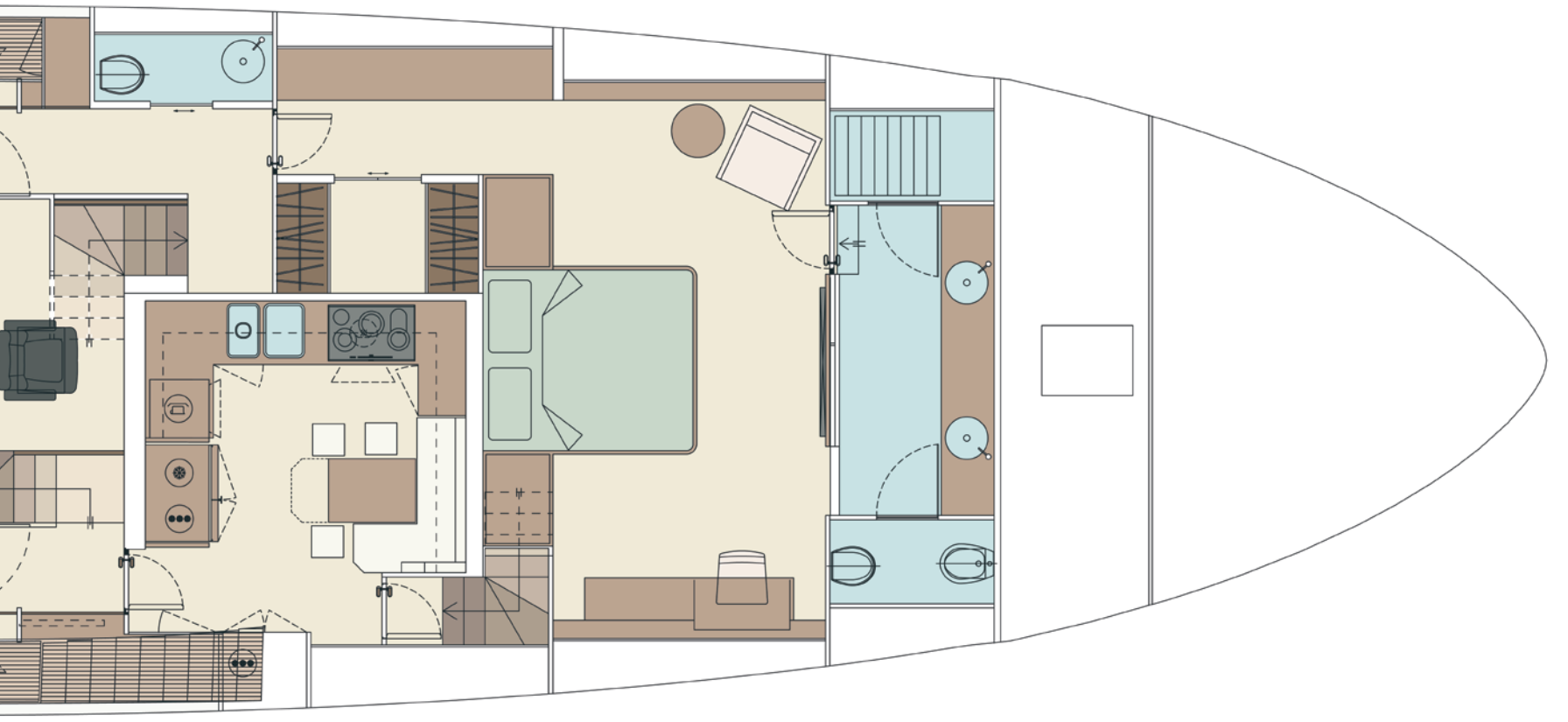

Main deck

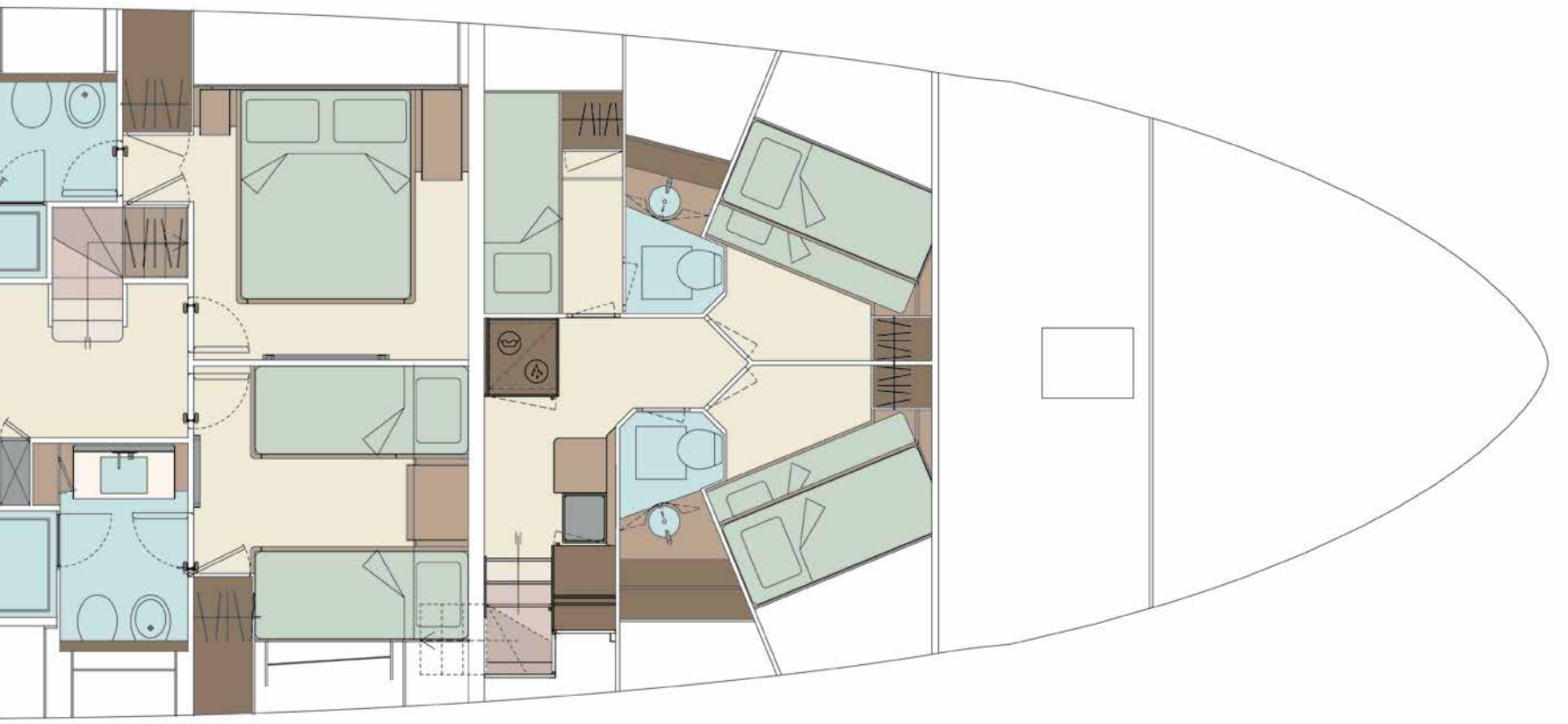

Lower deck

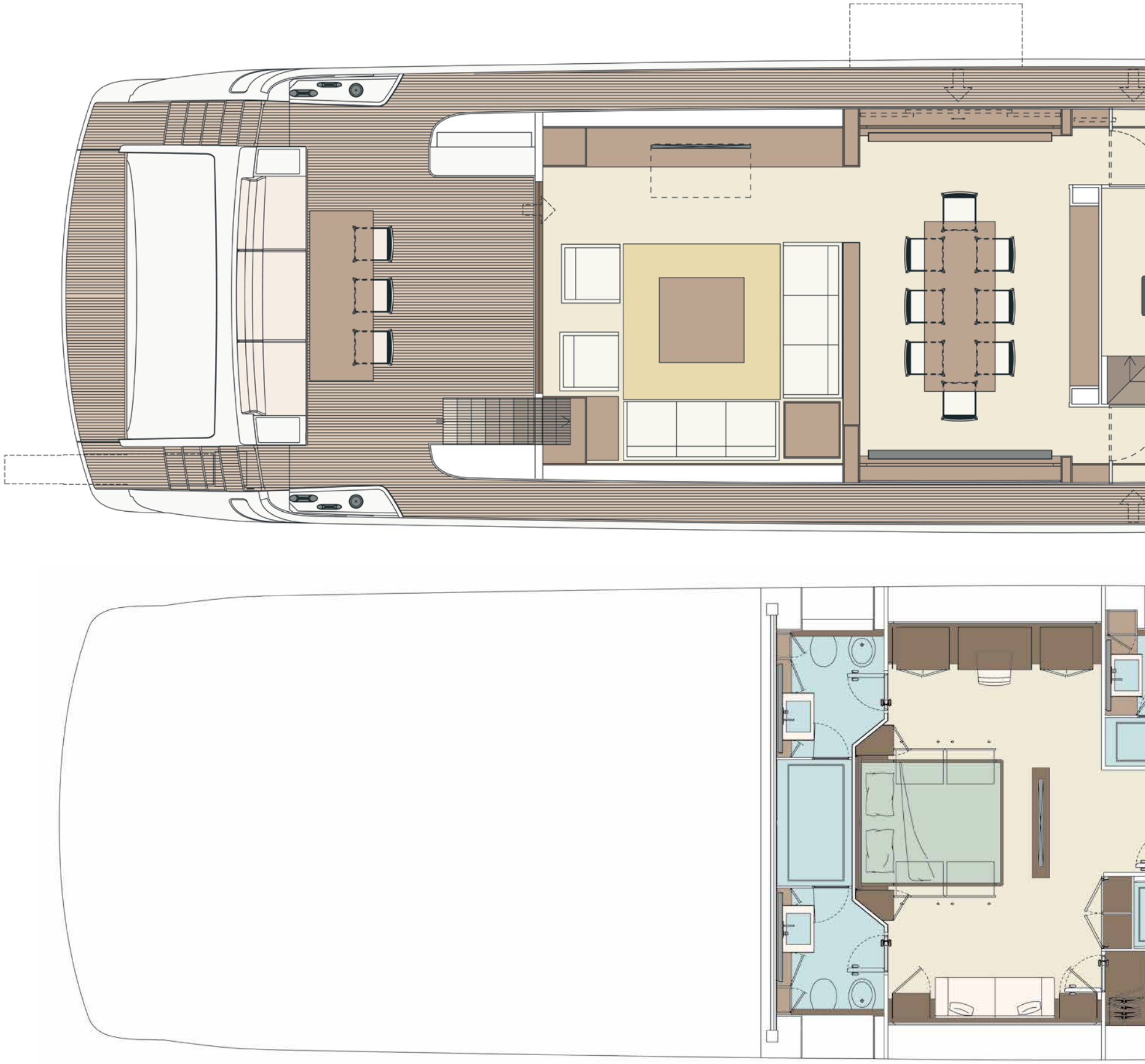

Layout : 3 Cabins

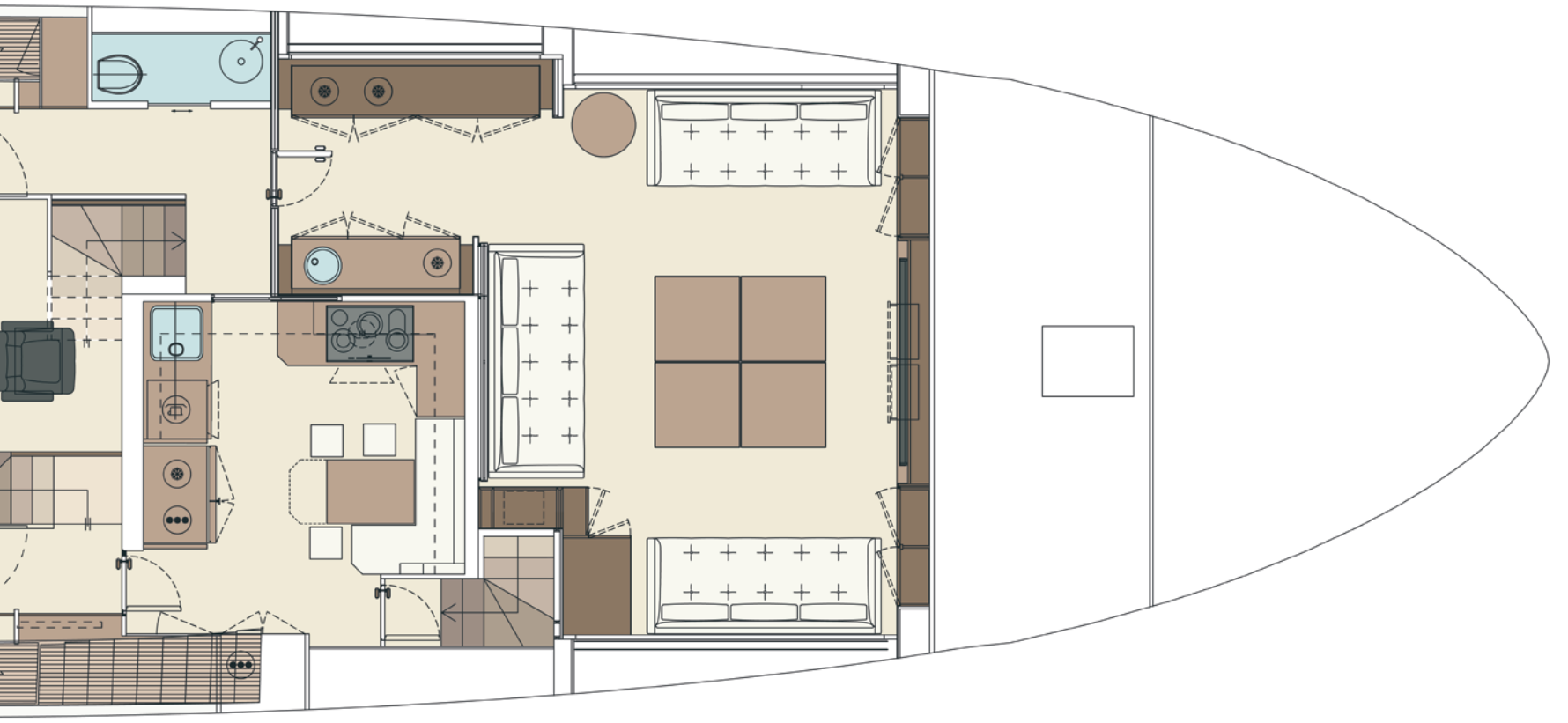

Main deck

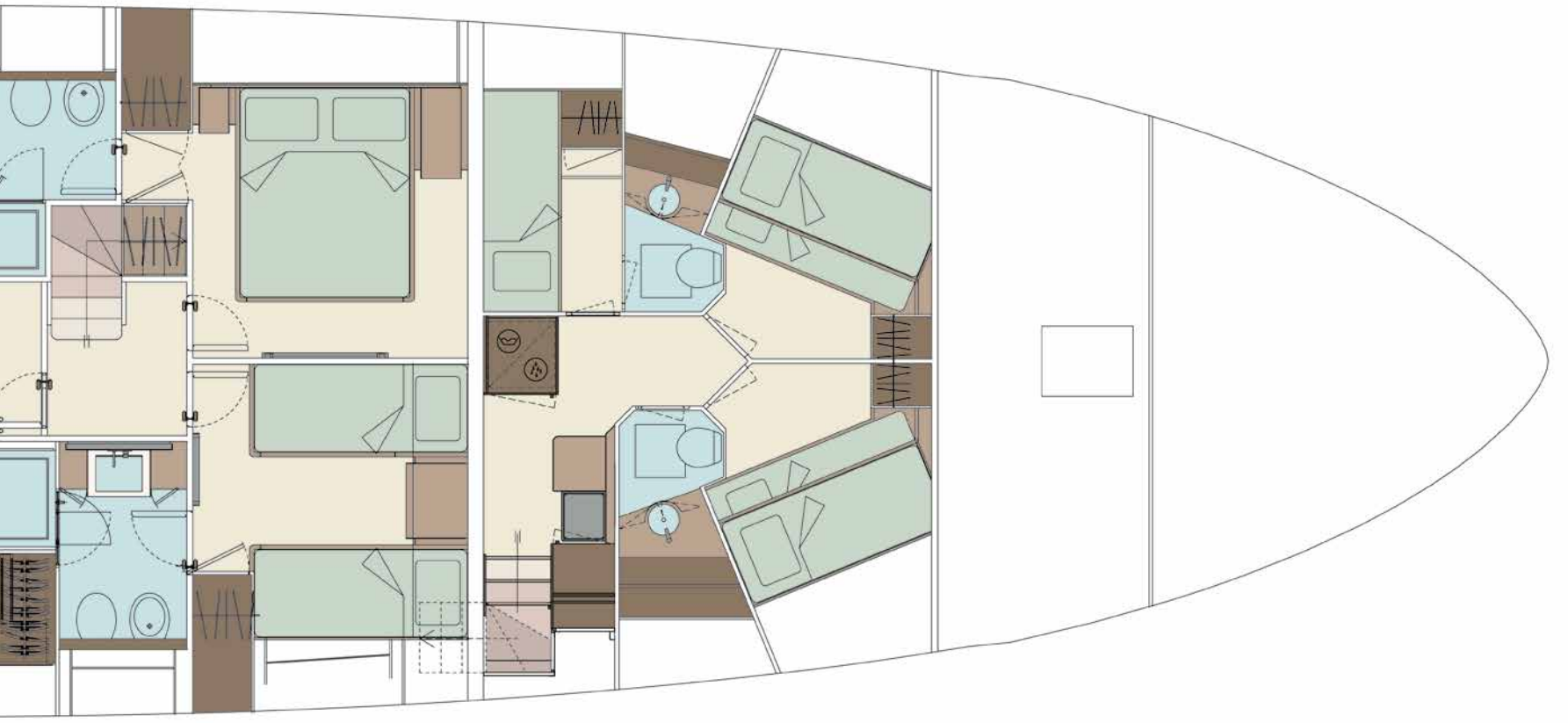

Lower deck

Disclaimer

Il presente catalogo non ha alcun valore di certificazione. I dati tecnici e le prestazioni, nonché i disegni e le riproduzioni grafiche, sono meramente indicativi e riferiti ad un modello standard. Ogni riferimento tecnico, o comunque descrittivo, deve essere rapportato alle caratteristiche proprie dell'imbarcazione oggetto dell'acquisto. Pertanto ogni indicazione vincolante a carico del venditore sarà contenuta esclusivamente nell'atto di vendita e nello specifico manuale.

This catalogue carries no value of certification. The technical data and performances, drawings and graphic reproductions are merely indicative and refer to a standard model. Technical and descriptive references refer only to the features of the yacht purchased. Consequently any binding information which is the seller's responsibility will be specified exclusively in the sales act and specific manual.

STRATEGIC CREATIVITY AND CONCEPT,
GRAPHIC DESIGN AND COPYWRITING
Propaganda3

DRAWINGS AND RENDERINGS
Officina Italiana Design
Ferretti Group Engineering

PHOTOS
Carlo Borlenghi
Alberto Cocchi
Maurizio Paradisi

STYLING
Ldi Design Studio

SPECIAL THANKS
Dpe Luce
Pinetti
Vontree

Follow us www.riva-yacht.com

Sedi produttive / Production sites: Via Predore 30, 24067 Sarnico (BG) - Italy • Via San Bartolomeo 380, 19100 La Spezia (SP) - Italy • Via Enrico Mattei 26, 60125 Ancona (AN) - Italy
a Ferretti Group brand

www.riva-yacht.com